



unl | 166  
AÑOS

# Rendición de CUENTAS

UNIVERSIDAD NACIONAL DE LOJA

# 20 25



unl Universidad  
Nacional  
de Loja

unl radi 98.5fm

IMPETU  
EMPRESA PÚBLICA

Educamos para Transformar

# TRANSFORMACIÓN ESTRATÉGICA CON UN MODELO INTEGRADOR



unl

Universidad  
Nacional  
de Loja

Rendición de  
**Cuentas** 20  
25  
UNIVERSIDAD NACIONAL DE LOJA





unl

Universidad  
Nacional  
de Loja

Rendición de  
**CUENTAS** 20  
25  
UNIVERSIDAD NACIONAL DE LOJA



# DOCENCIA

# OFERTA ACADÉMICA INNOVADORA

## TRABAJAMOS EN OPORTUNIDADES PARA LA JUVENTUD



unl

Universidad  
Nacional  
de Loja

Rendición de  
**Cuentas 2025**  
UNIVERSIDAD NACIONAL DE LOJA



*Tercera Universidad  
en diversificación  
académica del Ecuador*



**Grado**

**49 Carreras**



**Posgrado**

**57 Maestrías**

**Idiomas  
Inglés y francés**

**Año  
2025**

**5 560  
estudiantes**



**Acceso a la  
Educación Superior**

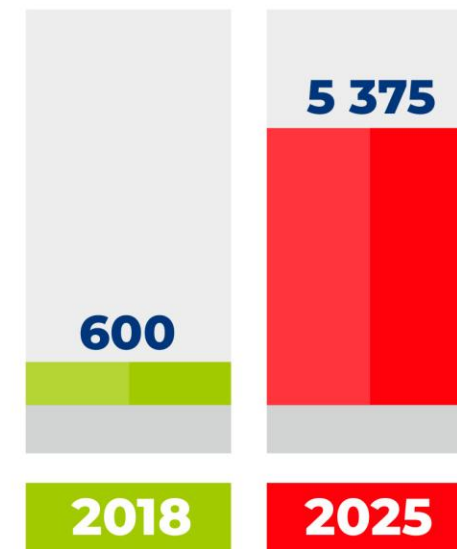



# 17 501

Profesionales  
entre 2019-2025

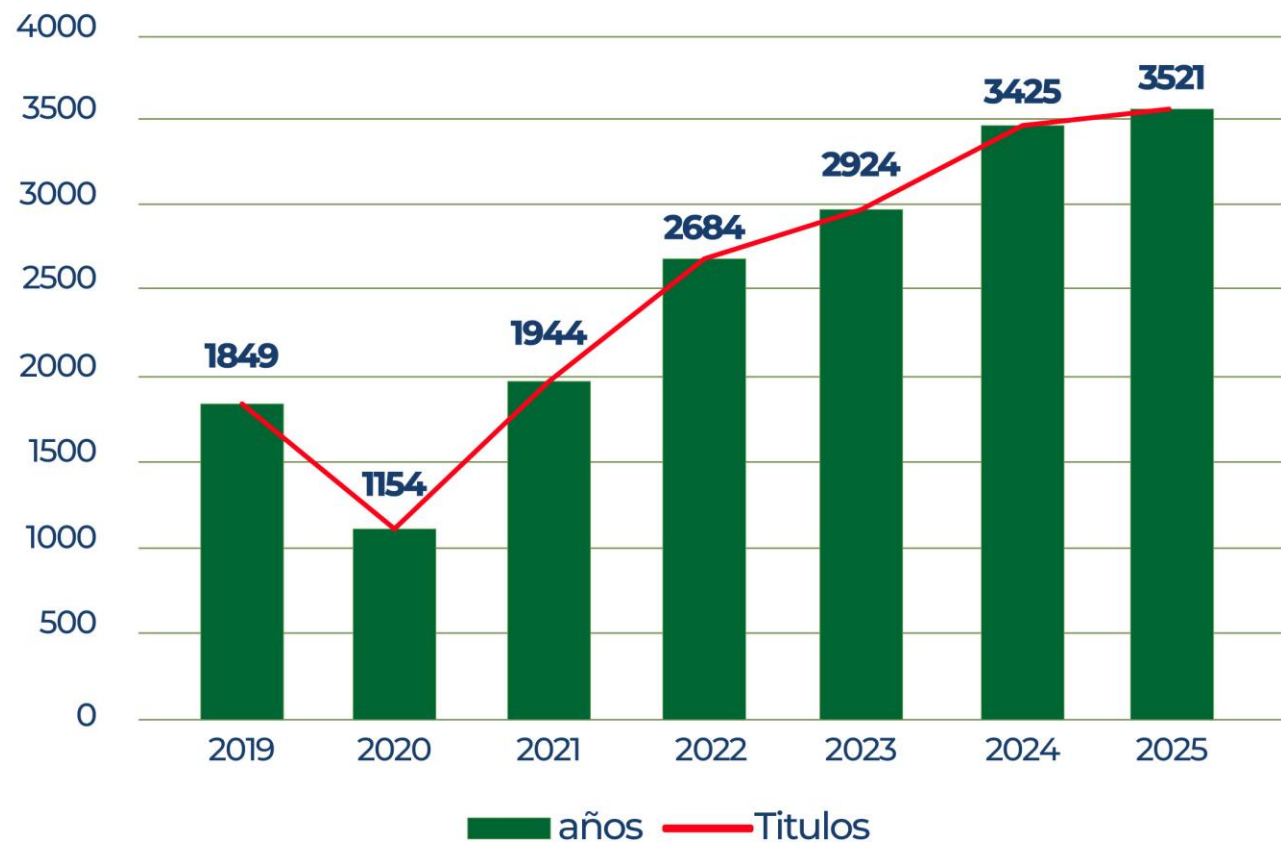

## EQUIPO DOCENTE 2025



231

558

789 DOCENTES

titulares

ocasionales

103 docentes con grado Ph.D.

169 docentes en formación Ph.D.

# INTERNACIONALIZACIÓN PARA TRANSFORMAR EL CONOCIMIENTO



UNL

Universidad  
Nacional  
de Loja

Rendición de  
**Cuentas** 20  
25  
UNIVERSIDAD NACIONAL DE LOJA



**350**

instituciones en  
12 países de América

**8**

Convenios  
con universidades  
del mundo



**72**

Estudiantes extranjeros  
en la UNL

**357**

Estudiantes y  
docentes en  
movilidad



# SISTEMA BIBLIOTECARIO TRANSFORMACIÓN INCLUYENTE



unl

Universidad  
Nacional  
de Loja

Rendición de  
**CUENTAS** 20  
25  
UNIVERSIDAD NACIONAL DE LOJA



103

**Bases de Datos:**

- Contratadas
- Open Access



1 829

libros  
electrónicos



27 911

libros  
impresos



60 000

Audiolibros  
Para personas  
con discapacidad



**más de 63 mil visitas de usuarios**

## *Nuevo Modelo Pedagógico en construcción*



46

**Carreras en  
Diseño Curricular**  
(Calidad y Pertinencia)

9

**Carreras modalidad  
en línea en diseño**  
(acceso, oferta, oportunidades)



**unl**

Universidad  
Nacional  
de Loja

Rendición de  
**Cuentas** 20  
25  
UNIVERSIDAD NACIONAL DE LOJA



# INVESTIGACIÓN

# TRANSFORMACIÓN CON INVESTIGACIÓN CIENTÍFICA



unl

Universidad  
Nacional  
de Loja

Rendición de  
**CUENTAS 2025**  
UNIVERSIDAD NACIONAL DE LOJA

# 11

Líneas de  
Investigación  
institucionalizadas

58

PROYECTOS DE  
INVESTIGACIÓN EJECUTADOS

242

DOCENTES INVOLUCRADOS  
EN PROCESOS DE INVESTIGACIÓN

224

ESTUDIANTES PARTICIPARON

1673

HORAS DEDICADAS A LA  
PRODUCCIÓN CIENTÍFICA

21

GRUPOS DE INVESTIGACIÓN

23

REDES DE INVESTIGACIÓN



## 8

### Centros de Investigación

- Centro de Biotecnología
- Centro de Investigaciones (CITIAB)
- Centro de Investigaciones Tecnológicas y Energéticas (CITE)
- Centro de Investigaciones Sociales y Económicas (CISE)
- Centro de Investigaciones Territoriales (CIT)
- Centro de Investigación, Innovación, Desarrollo de Prototipos Tecnológicos y pruebas Electroenergéticas (i2TEC)
- Centro de Investigaciones y Servicios de Análisis Químico (CISAQ)
- Centro de Investigación, Desarrollo e Innovación en Nutrición Animal (CIDiNA)



### Escenarios de Investigación

## 7

- Jardín Botánico
- Parque Universitario
- Estaciones Científicas:
  - El Padmi
  - Zapotepamba
  - La Argelia
  - Punzara
  - El Chilco



# TRANSFORMAMOS CON INVESTIGACIÓN



unl

Universidad  
Nacional  
de Loja

Rendición de  
**CUENTAS** 2025  
UNIVERSIDAD NACIONAL DE LOJA

## 2 eventos científicos



84 Ponencias



545 Investigadores



3 140 Participantes



## Producción científica



Universidad  
Nacional  
de Loja

293

docentes  
publicando

261

artículos  
científicos

23

libros

20

capítulos  
de libros

14

obras  
musicales y  
fonogramas

21

grupos de  
Investigación

# REVISTAS CIENTÍFICAS UNL - 2025 INDEXADAS A LATINDEX 2.0



unl

Universidad  
Nacional  
de Loja

Rendición de  
**Cuentas** 20  
25  
UNIVERSIDAD NACIONAL DE LOJA



latindex  
catálogo 2.0



91  
Artículos  
en el 2025



unl

Universidad  
Nacional  
de Loja

Rendición de  
**CUENTAS** 20  
25  
UNIVERSIDAD NACIONAL DE LOJA

ENIDOS

Silabas p  
Pa Pe Po Pu  
Pepe  
pipo  
puma  
mapa

VINCULACIÓN  
CON LA SOCIEDAD



# CONTRIBUIMOS AL DESARROLLO SOSTENIBLE



unl

Universidad  
Nacional  
de Loja

Rendición de  
**CUENTAS** 20  
25  
UNIVERSIDAD NACIONAL DE LOJA

44

Proyectos  
ejecutados



113

Docentes  
participantes



2 054

Estudiantes



34 250

Beneficiarios



# EDUCACIÓN CONTINUA OPORTUNIDAD Y SERVICIO PARA NUESTRA GENTE



unl

Universidad  
Nacional  
de Loja

Rendición de  
**Cuentas** 20  
25  
UNIVERSIDAD NACIONAL DE LOJA



## EVENTOS

59

2025

Áreas en:

 **Arte**

 **Cultura**

 **Ciencias Sociales**

 **Ingenierías**

 **Salud**



**47 479**  
**Personas  
capacitadas**

**5 857** participantes

# PRÁCTICAS PREPROFESIONALES

EXPERIENCIAS QUE MARCA EL FUTURO DE LOS ESTUDIANTES



unl

Universidad  
Nacional  
de Loja

Rendición de  
**CUENTAS** 20  
25  
UNIVERSIDAD NACIONAL DE LOJA

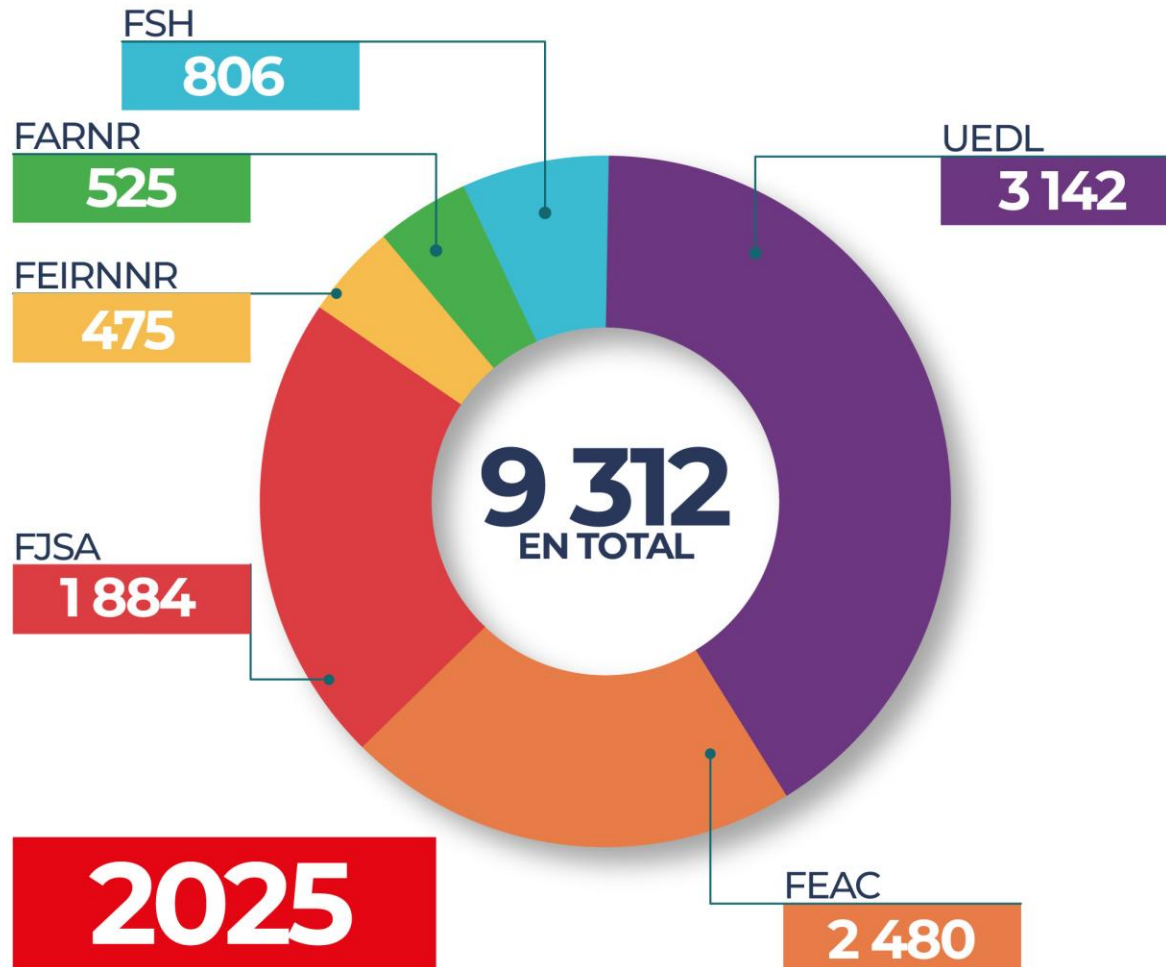

# SERVICIOS EMBLEMAS CALIDAD Y GARANTÍA PARA LA VIDA



unl

Universidad  
Nacional  
de Loja

Rendición de  
**CUENTAS** 20  
25  
UNIVERSIDAD NACIONAL DE LOJA



**Centro de  
Salud Motupe**  
1 319  
atenciones



**Hospital  
Veterinario**  
2 089  
atenciones



**Gestión cultural**  
175 000  
beneficiarios

**Servicios UNL  
a la Sociedad**  
13 401  
casos  
atendidos



**Clínica  
Odontológica**  
5 735  
Atenciones  
bucodentales



**Programa  
actividad física**  
4 652  
beneficiarios



# UNL ALUMNI MÁS CERCA DE NUESTROS EXALUMNOS



unl

Universidad  
Nacional  
de Loja

Rendición de  
**Cuentas** 20  
25  
UNIVERSIDAD NACIONAL DE LOJA

## unl ALUMNI



Apoyo a la  
inserción laboral

54 ofertas publicadas  
904 postulantes



Graduados  
destacados

80 postulantes  
16 reconocimientos



Seguimiento  
a graduados

68 informes cohorte 2022-2023  
76.2% esta trabajando



unl

Universidad  
Nacional  
de Loja

Rendición de  
**CUENTAS** 20  
25  
UNIVERSIDAD NACIONAL DE LOJA



# GESTIÓN INSTITUCIONAL

# PLANIFICACIÓN PARA LA TRANSFORMACIÓN



unl

Universidad Nacional de Loja

Rendición de Cuentas 2025  
UNIVERSIDAD NACIONAL DE LOJA



## Asignación presupuestaria en millones

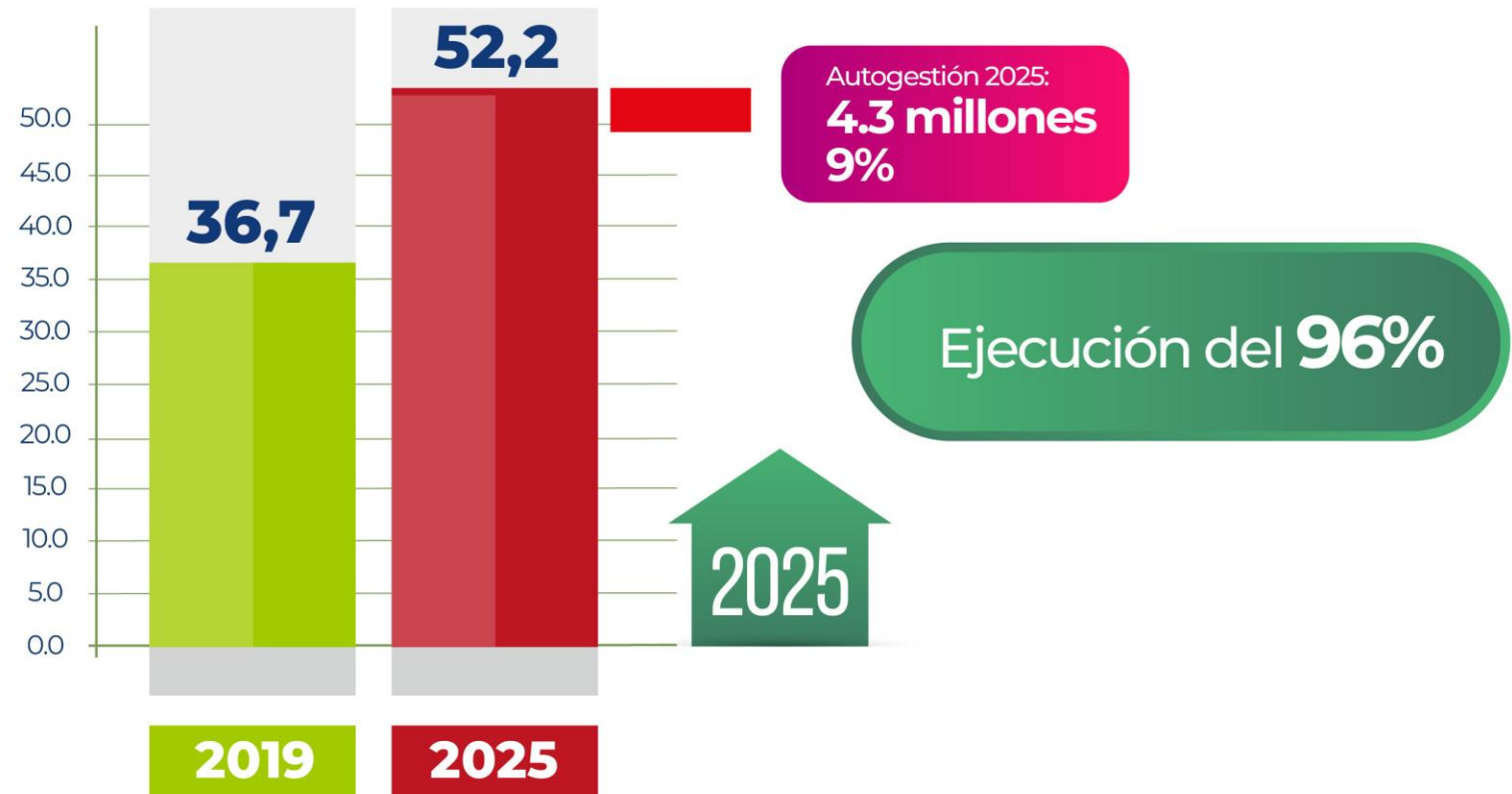

## Infraestructura tecnológica

- **11%** Procesos automatizados
- **99%** Aulas y oficinas con internet
- **239** computadoras de escritorio y portátiles
- **162** proyectores

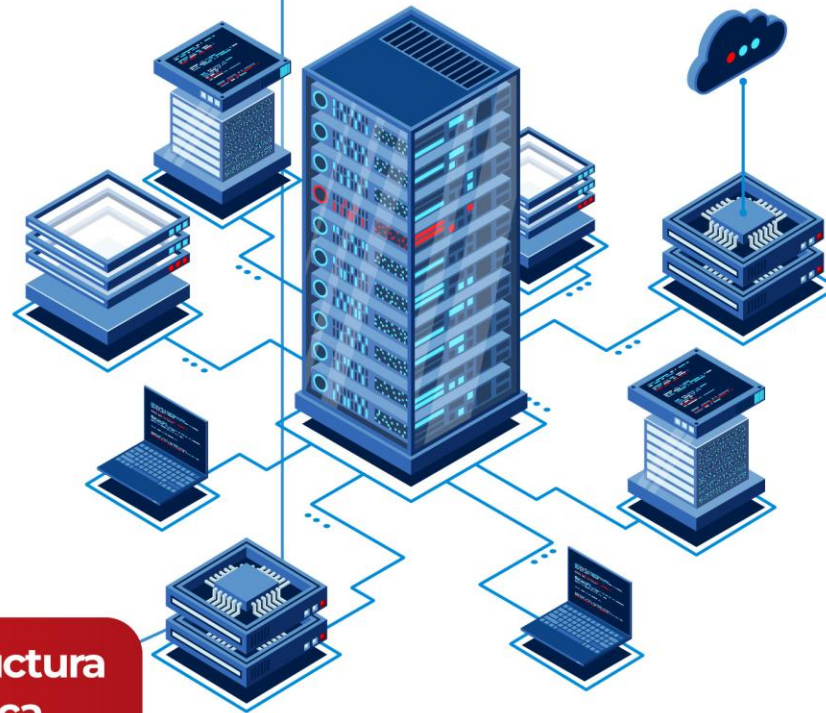

Más sistemas, infraestructura y seguridad informática



19

Automatización de Procesos Académicos y Administrativos

# UNL EN EL MUNDO

## COOPERACIÓN INTERNACIONAL



unl

Universidad  
Nacional  
de Loja

Rendición de  
**CUENTAS** 20  
25  
UNIVERSIDAD NACIONAL DE LOJA



# SEGURIDAD JURÍDICA Y NORMATIVIDAD PARA LA INSTITUCIONALIDAD



unl

Universidad  
Nacional  
de Loja

Rendición de  
**CUENTAS** 20  
25  
UNIVERSIDAD NACIONAL DE LOJA

Periodo 2025

109

Resoluciones  
Rectorado

123

Resoluciones  
OCS



# DERECHOS, JUSTICIA LABORAL Y CULTURA DE PAZ



unl

Universidad Nacional de Loja

Rendición de Cuentas 2025  
UNIVERSIDAD NACIONAL DE LOJA



5

Capacitaciones a administrativos

429

Participantes

5

GREMIOS

15

Docentes con retiro voluntario

19

Administrativos con retiro voluntario

6

Jubilaciones Trabajadores



Sindicato Único de Trabajadores La Argelia UNL



**unl**

Universidad  
Nacional  
de Loja

*Rendición de*  
**CUENTAS** 20  
25  
UNIVERSIDAD NACIONAL DE LOJA

# INICIATIVAS PARA LA SOSTENIBILIDAD



# GOBERNAR Y LIDERAR CON SOSTENIBILIDAD



unl

Universidad  
Nacional  
de Loja

Rendición de  
**CUENTAS** 20  
25  
UNIVERSIDAD NACIONAL DE LOJA



Comité de  
Sostenibilidad



Política,  
indicadores,  
diagnóstico y  
plan de gestión  
de Sostenibilidad

La sostenibilidad ya es política institucional en la UNL

# CAMPUS SOSTENIBLE PARA PROTEGER, INNOVAR Y CUIDAR LA VIDA



unl

Universidad  
Nacional  
de Loja

Rendición de  
**CUENTAS** 20  
25  
UNIVERSIDAD NACIONAL DE LOJA

**90%** del campus destinado a conservación

**245 has** al servicio del ambiente y la academia

**117,69m<sup>2</sup>** de área verde por persona

**49%** bosque natural



**Gestión eficiente y resiliente**

**75%** de equipos con eficiencia energética

**600m<sup>3</sup>** de almacenamiento de agua

**37** horas de autonomía operativa

**2** edificios con energía sostenible



unl

Universidad  
Nacional  
de Loja

Rendición de  
**CUENTAS** 20  
25  
UNIVERSIDAD NACIONAL DE LOJA



IGUALDAD, TRANSPARENCIA  
Y PARTICIPACIÓN

# BIENESTAR UNIVERSITARIO TRANSFORMAMOS CON EQUIDAD



unl

Universidad  
Nacional  
de Loja

Rendición de  
**CUENTAS** 2025  
UNIVERSIDAD NACIONAL DE LOJA



## DATOS DE DISCAPACIDAD ESTUDIANTIL

**181**  
Estudiantes  
(1,02%)



TIPOS DE DISCAPACIDAD  
PREDOMINANTES

## GÉNERO Y DIVERSIDAD CULTURAL



**24 768** atenciones en 2025  
**804** becas estudiantiles en 2025

Más presencia institucional, más cobertura  
y más vínculo con la ciudadanía.

**ON AIR**

**21**

**PROGRAMAS  
EN VIVO**

**249** Informativos

**695** transmisiones  
en vivo

**459** producciones  
radiales



**24/7**  
al servicio  
de la comunidad

**8.760**  
horas de  
transmisión



Escúchanos en:

- UNL 98.5 Fm
- Radio Garden
- TuneIn
- [www.unl.edu.ec](http://www.unl.edu.ec)

## Desarrollo regional y conocimiento al servicio de la sociedad

### Fortalecimiento Cafetero

**+170** familias  
cafetaleras  
fortalecidas

- 7 parroquias beneficiadas
- 504,78 hectáreas reforestadas



### Capacitación

**58** eventos  
académicos  
ejecutados

- 4.378 beneficiarios en educación continua



### Servicios Veterinarios y Diagnóstico

**3 351**  
atenciones  
veterinarias

- +200% de crecimiento en diagnóstico especializado



### Comercialización y Mercado

**+28,75%**  
de crecimiento en  
comercialización

- Conexión directa campo - mercado



# UNL 5 RANKINGS CLAVES EN SOSTENIBILIDAD Y CALIDAD



unl

Universidad  
Nacional  
de Loja

Rendición de  
**CUENTAS** 20  
25  
UNIVERSIDAD NACIONAL DE LOJA



*en Ecuador*  
(Sostenibilidad)



*en Ecuador*



*en Ecuador*  
(Visibilidad digital)



*en Ecuador*  
(Investigación)

#1 en Economía  
#3 en Ciencias Ambientales y Sociales



#1 universidad  
pública del Ecuador  
#2 a nivel nacional





*UNL*

Universidad  
Nacional  
de Loja

166  
AÑOS

*Educamos para* **Transformar**