Universidad Nacional de Loja

Centro de Investigaciones Territoriales

Población Universitaria



Población estudiantil UNL

El conocer la dinámica poblacional dentro de las instalaciones de la Universidad Nacional de Loja es un elemento clave para la administración, manejo y distribución de los diferentes recursos económicos y sociales para cada una de las carreras de la institución. A nivel nacional el recorte presupuestario hacia la educación ha generado una gran cantidad de limitaciones, es por ello, que hoy más que nunca es necesario conocer como generar una distribución equitativa. El objetivo de este boletín es dar a conocer aspectos demográficos de los estudiantes, y reconocer sus necesidades para la distribución óptima de los recursos.



Figura 1. Población estudiante abril -septiembre (año 2022)

La ciudad de Loja a pesar de ser una de las ciudades intermedias del Ecuador, posee 3 Universidades. Qué según datos de la Secretaria de Educación, Ciencia, Tecnología e innovación (Senescyt, 2020) en ciudad de Loja se encuentran el 10 % de la población estudiantil de todo el Ecuador solo por detrás de Pichincha y Guayas. Nuestra institución cuenta con una gran cantidad de cupos que otorga el gobierno estatal, estos son: **13470** estudiantes en el periodo abril-septiembre 2022, de los cuales el 61 % son mujeres. Sin embargo, este valor no siempre fue tan alto, para el año 2021 la población estudiantil fue de **13309**, para el año 2020 la tasa estudiantil disminuyó a **11993** y para el año 2019 el total de **estudiantes fue de 10289**.



Figura 3. Edades del alumnado UNL

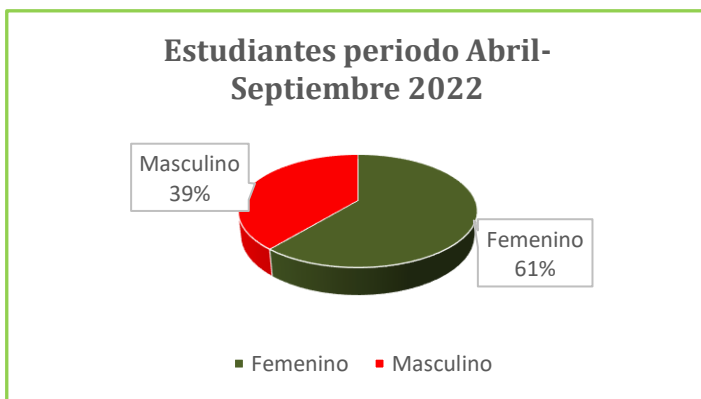

Figura 3. Estudiantes por procedencia

El alma mater recibe gradualmente una gran cantidad de estudiantes, de los cuales un 20 % son procedentes de zonas rurales en mayoría de la Zona administrativa 7, que suman un total de 2711 estudiantes y en cambio el alumnado perteneciente a las zonas urbanas corresponde al 80 % que representan un total de 10759 jóvenes (fig.3). Con respecto a la edad del alumno, la mayor cantidad se concentra entre los 18 a los 22 años con mayor frecuencia. La Universidad Nacional de Loja atiende a la población estudiantil prioritaria con el acceso a matriculación de 27 estudiantes con discapacidad física y 16 intelectual (fig.4).

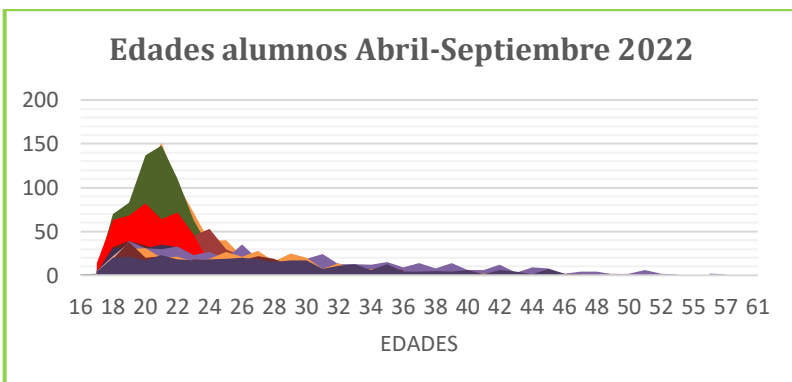

Figura 4. Estudiantes con discapacidad

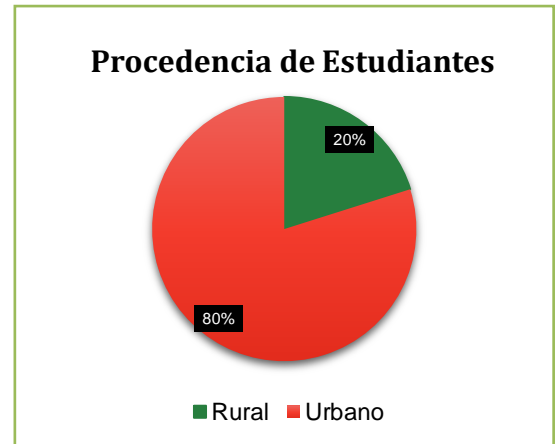
DATOS PRINCIPALES:

- ✓ **Las carreras con mayor demanda en el último año son: medicina con 449 estudiantes y derecho con 528.**
- ✓ **La población estudiantil se aumentó en los últimos años de 10289 a 13470 (30,9 %).**
- ✓ **La información del boletín fue otorgada por la Unidad de telecomunicaciones e información (UTI).**

Información general del boletín

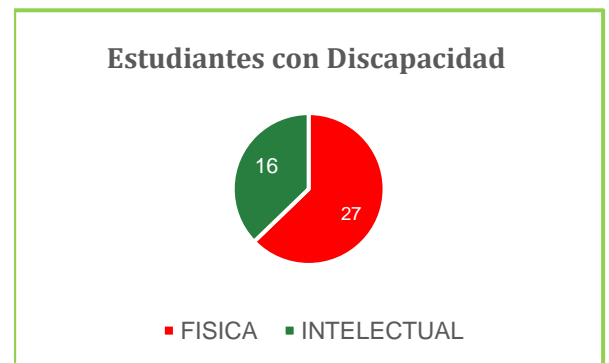
BLOQUES DE INDICADORES DEL BOLETIN

- SOCIAL, CULTURAL
- ECONÓMICO
- AMBIENTAL Y TERRITORIAL

OBJETIVOS

- Desagregación de datos estadísticos de escala o ámbito local, preferentemente comparables, acudiendo a fuentes oficiales directas ofrecidas por el municipio, o en su caso a empresas suministradoras de determinados servicios.
- Incorporación de estadísticas básicas (IGM, INEC, MAGAP), representadas en forma de tablas, gráficos de barras, histogramas, incluyendo el cálculo elemental de tasas o índices, cuando se precise.
- Estrategia Urbana de Desarrollo Urbano Sostenible Integrado (EDUSI) y la Agenda 2030 de Naciones Unidas.
- Estos indicadores servirán de base o de complemento en su adaptación a otros planes, estudios y diagnósticos *ad hoc*; todos ellos necesarios para la correcta planificación o gestión municipal y de su territorio.

PERIODICIDAD

- Mensual: La necesidad de actualización periódica en función de la publicación de datos y estadísticas oficiales.

NOTAS IMPORTANTES

- El equipo técnico CIT no se hace responsable de la calidad de aquellos datos que no provengan de los distintos organismos y/o empresas de suministro y de forma oficial.
- En caso de demostrarse la existencia de datos manifiestamente erróneos o contradictorios, se procederá a su eliminación y/o corrección en la próxima serie o publicación.

CRÉDITOS

Dirección

Aníbal Eduardo González
Coordinación Técnica
Alexandra Aguilera

Línea de colaboración

Oscar Lenin Juera Sivisaca
José Antonio Merino Alverca
Fabian Sotomayor Vivanco
Carlos Guillermo Chuncho
Cesar Bernardo Benavidez
Fernando Alexis González Soto

Línea de colaboración

Agradecimiento especial por La información del boletín y programación del sitio web del CIT fue otorgada por la Unidad de telecomunicaciones e información (UTI) y en especial Ing. Máximo Álvarez.

Agradecimiento especial al departamento de comunicaciones de la Unl y en especial Ing. Maria Belen