



# UNIVERSIDAD NACIONAL DE LOJA

## ÁREA AGROPECUARIA Y DE RECURSOS NATURALES RENOVABLES

### CARRERA DE MEDICINA VETERINARIA Y ZOOTECNIA

COHORTE 2014

**CICLOS**

**I**  
CIENCIAS BASICAS

**II**  
INTRODUCCIÓN A LA MEDICINA VETERINARIA

**III**  
DIAGNOSTICO VETERINARIO

**IV**  
PRESERVACION Y RECUPERACION DE LA SALUD

**V**  
CLINICA Y CIRUGIA DE PERROS Y GATOS

**VI**  
PRODUCCION DE ESPECIES DE GRANJA

**VII**  
PRODUCCION DE AVES Y CERDOS

**VIII**  
PRODUCCION DE RUMIANTES

**IX**  
BIOTECNOLOGIAS Y PATOLOGIAS REPRODUCTIVAS DE ESPECIES DE INTERES ZOOTECNICO

**X**  
ADMINISTRACION DE EMPRESAS AGROPECUARIAS

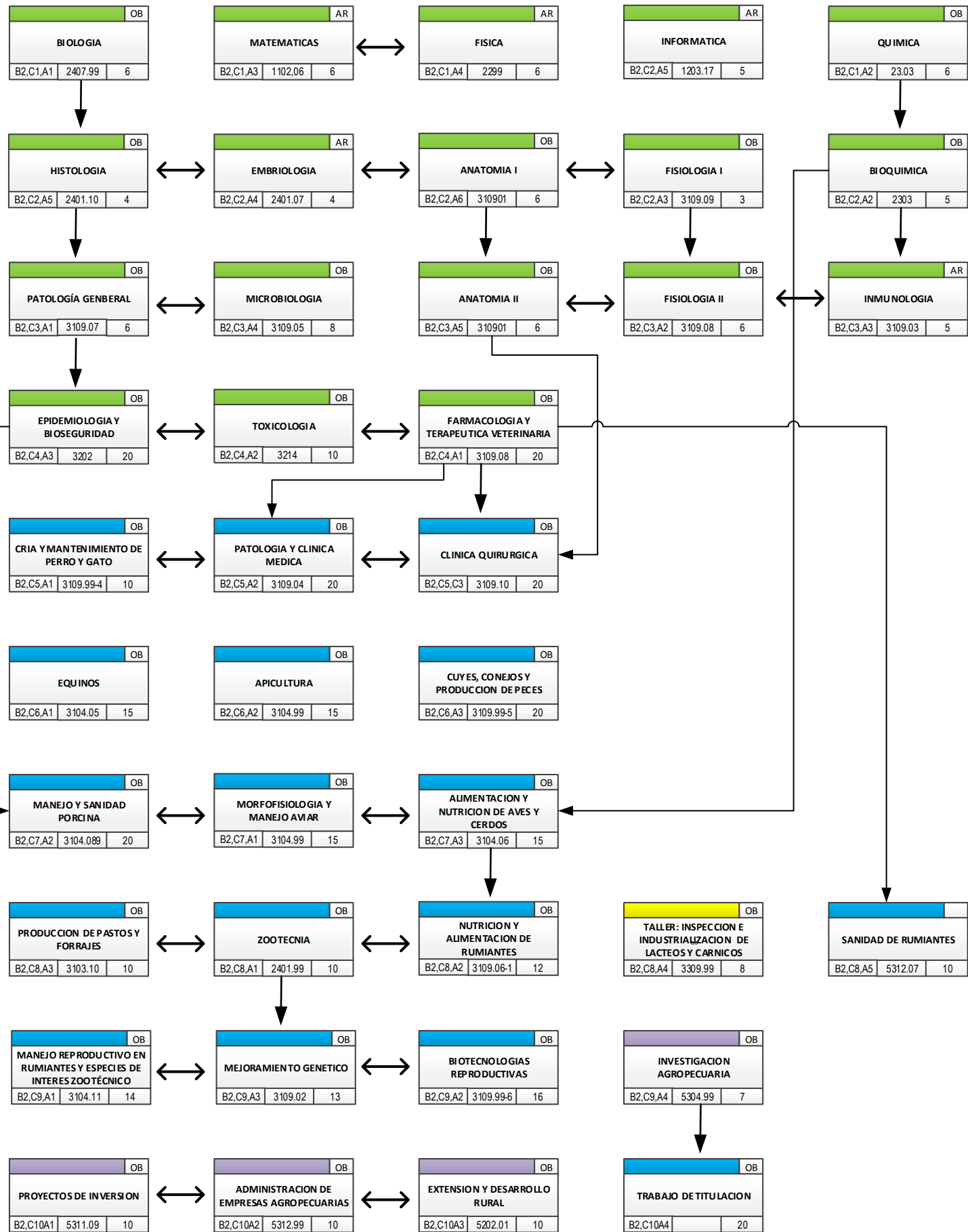

**CRÉDITOS MÓDULO**

- 29
- 28
- 31
- 50
- 50
- 50
- 50
- 50
- 50
- 50

**EVENTOS DE APOYO Y PRACTICAS PREPROFESIONALES**

- Módulo I  
Cultura física I 40 HORAS
- Módulo II  
Cultura física II 40 HORAS
- Módulo III  
Idioma extranjero Nivel I 100 HORAS
- Módulo IV  
Idioma extranjero Nivel II 100 HORAS
- Módulo V
- Módulo VI
- Módulo VII
- Módulo VIII
- Módulo IX
- Módulo X  
PRÁCTICAS PRE – PROFESIONALES 400 HORAS

Color de identificación del grupo de asignatura	Tipo de Asignatura
<b>Nombre de Asignatura</b>	
Código Institucional	Código UNESCO
No. Créditos	

**LEYENDA:**  
**TOTAL CRÉDITOS: 438**  
**TOTAL ASIGNATURAS: 37**  
 PRE- REQUISITOS ↓  
 CORREQUISITOS ↔

**TIPO DE ASIGNATURA**  
 OB: Obligatoria  
 AR: Arrastres  
 PR: Práctica

**GRUPOS DE ASIGNATURAS**

- Ciencias Básicas de la Carrera e Informática
- Prácticas y Laboratorios
- Ciencias de Formación Profesional
- Asignaturas de Educación General